□□□□□□□□

□□□□□□□□

——净月校区教师专业发展“五个一工程之“一篇好文

为推

300

20 53

事，如一匹匹锦缎铺 真

灼见也如噌吰钟 赢得

[部分获奖作品摘录]

读书，无疑是一场精神的盛宴，它能让人在 精神 本的 ，无疑是一场 精神

——《 》，在

的 是 的 是

的

——《 》

的 29 它 是 的 的

本的 的

——《 的人》

的

在 一人能 一

的 是 的

——《 一 是 》

“ ” 是

一

能

——《 》

，是 的“

”，是 助 效 解 的“ ”。

——《 是 的 》

一 ， ； ，

的“ ”，让 “ ”

——《 》

一的 ， 是 的

的 ，在 的 的 ，

的 ， 的 。

——《 的 》

是一 ，一 ，一 无

在，让 无 的 的 ，

、 、 。

——《 ，本 ？》

的 ， 效 ，

， 的 ，

是 。

——《 的 》

的 ，一 的 ， 的

，的 的 一 的

的 ，的 。

——《 的 》

“ ”，如 为 ，

也 为得 ，“ ”“ ”

。 、 、 ，

、 、 。

， ； ， ！

， ！

2020 年 4 月 27 日

· 总第 154 期 ·

北大喜报：东北师大附中近四年升入北大的毕业生 34 人获 51 项奖励

线上共研新教材 元晖讲坛展新篇

——记东北师大附中第18期元晖讲坛活动

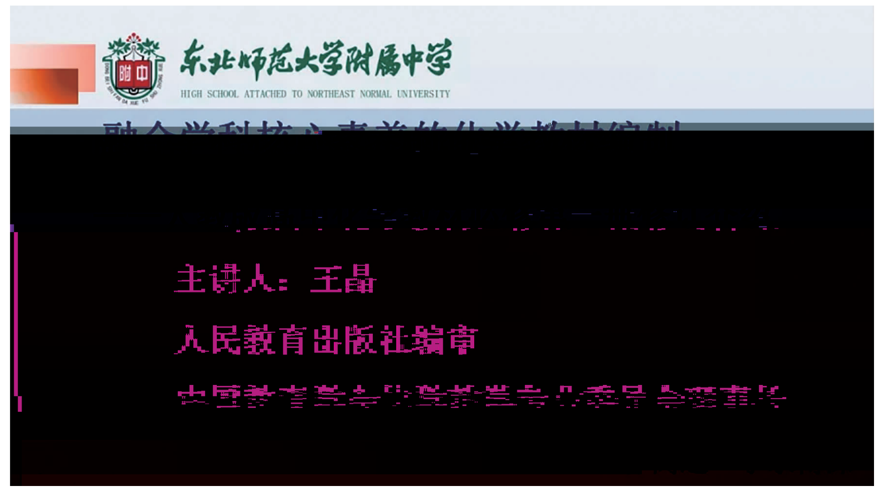

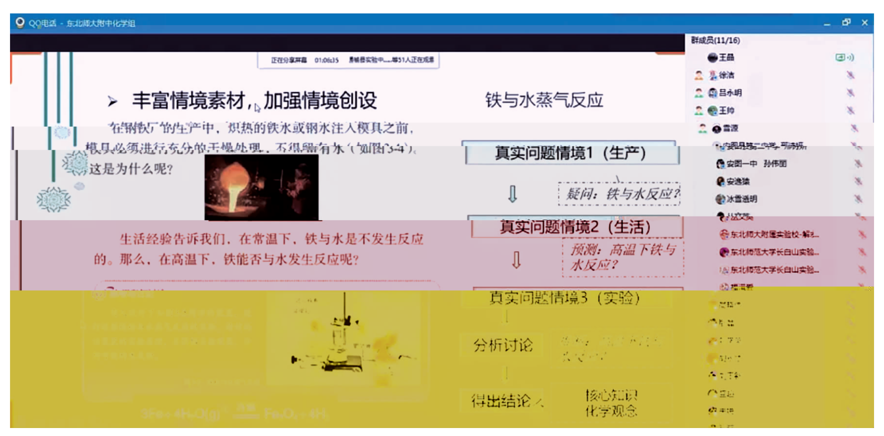

涵育素养 立德树人

——东北师大附中明珠校区历史教研组学科德育工作系列研讨会纪实

科学防控助平安返

——净月校区初三年级复学大事记

万事皆具备，只为待君归

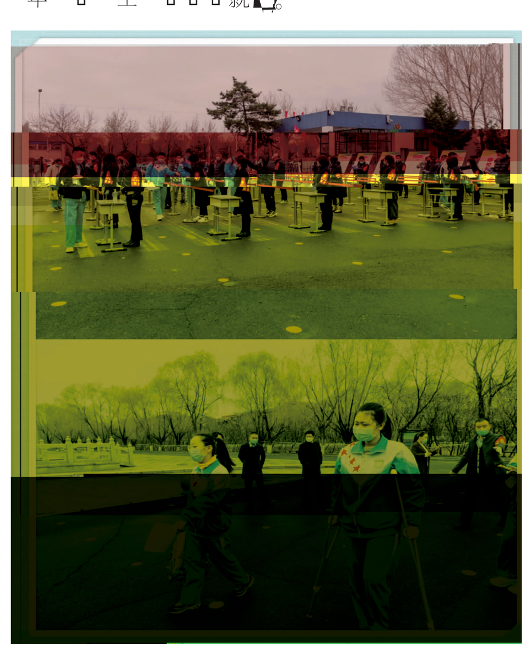

校园快讯<<<

我校学子在第35届吉林省青少年科技创新大赛中喜获佳绩

4月11日

明珠校区举办2020年全国知识产权宣传周系列活动

今年的4月26日是第20个世界知识产权日。

山河无恙 你我相安

——东北师大附中开展国家安全教育教育日宣传教育活动

安不忘危 盛必虑衰

——全民国家安全教育日主题班会

东北师大附中"以行动书写青春篇章——学习习近平总书记给北京大学援鄂医疗队全体90后党员回信内容"主题云团日活动简记

共克时艰 筑梦起航

——净月校区召开网络班会

校园快讯<<<

山河无恙 民族担当 少年责任

——东北师大附中明珠校区开学第一课

春风十里，不如校园有你
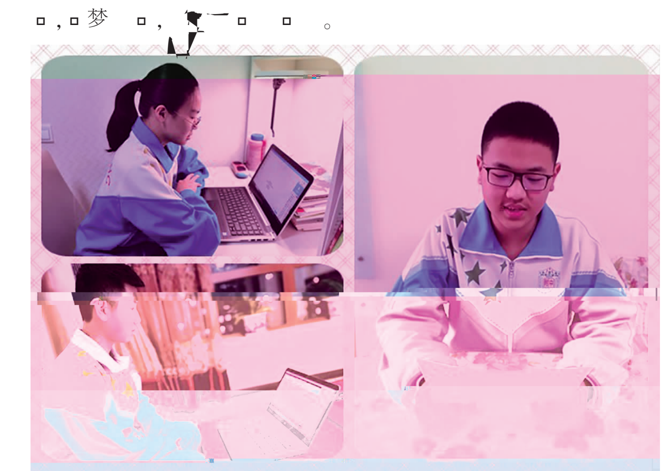
——初三红星学子，欢迎回家!!!